Liaudies menas mokinių kūryboje

Obelių gimnazija
Dailės mokytoja metodininkė
JOLANTA KARENIAUSKIENĖ

2017

Tikslai:

- Skatinti liaudies meną suvokti kaip galimą savo kūrybos įkvėpimo šaltinį.
- Ugdyti gebėjimą liaudies meną transformuoti į dabartinę kultūrą.

Ugdymą liaudies menu vykdau šiais tarpsniais:

- Žodinis – vaizdinis.

- Pažintos medžiagos kūrybingas perteikimas.

- Vaizdinių transformavimas į dabartinę kultūrą.

Kertiniai etapai, į kuriuos remiuosi dirbdama su skirtingo amžiaus vaikais, yra:

yt5652

1. Ornamentas.
2. Baltų mitologija.
3. Tautosaka, kalendorinės šventės
4. Simbolika.
5. Jausminis.

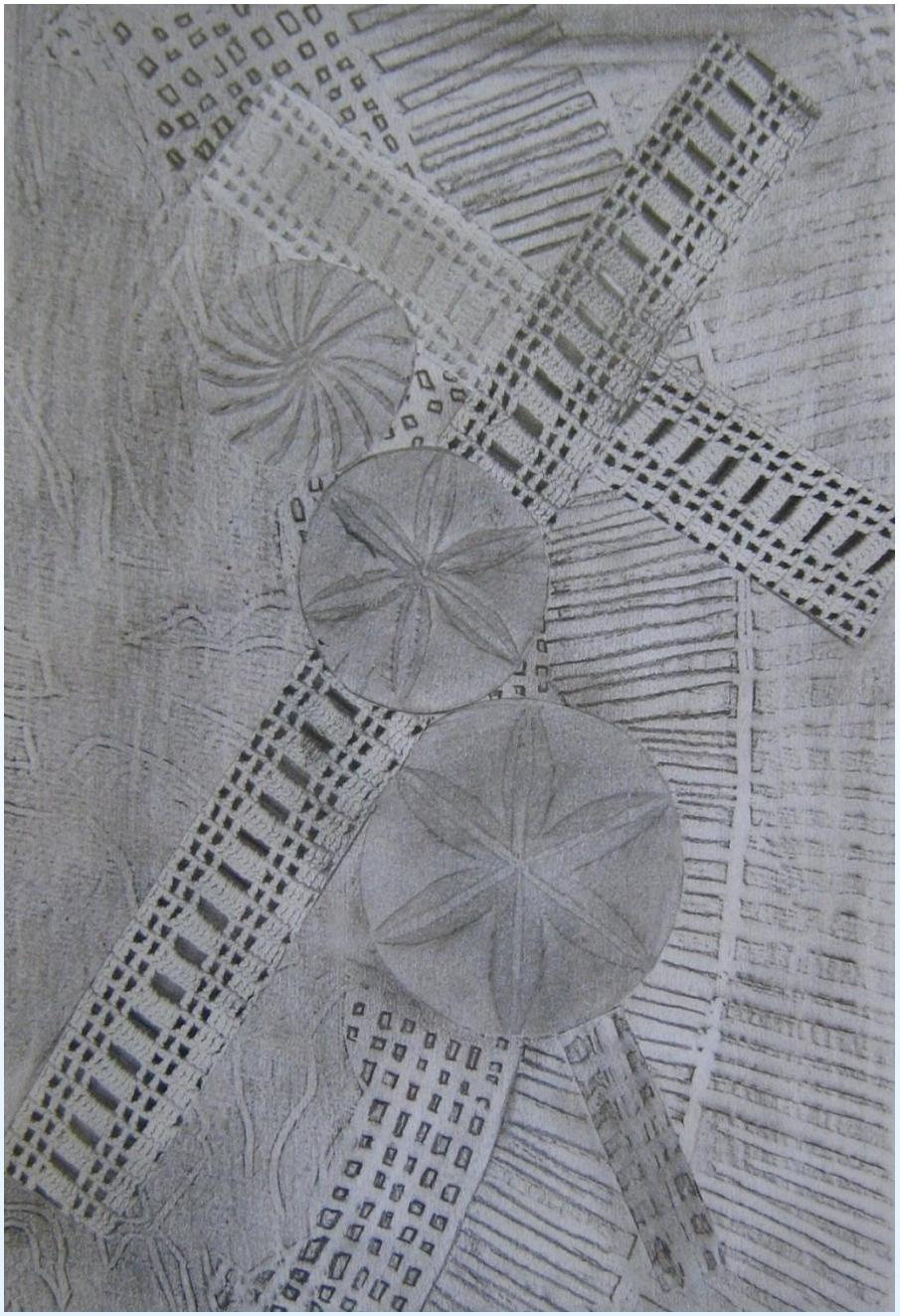

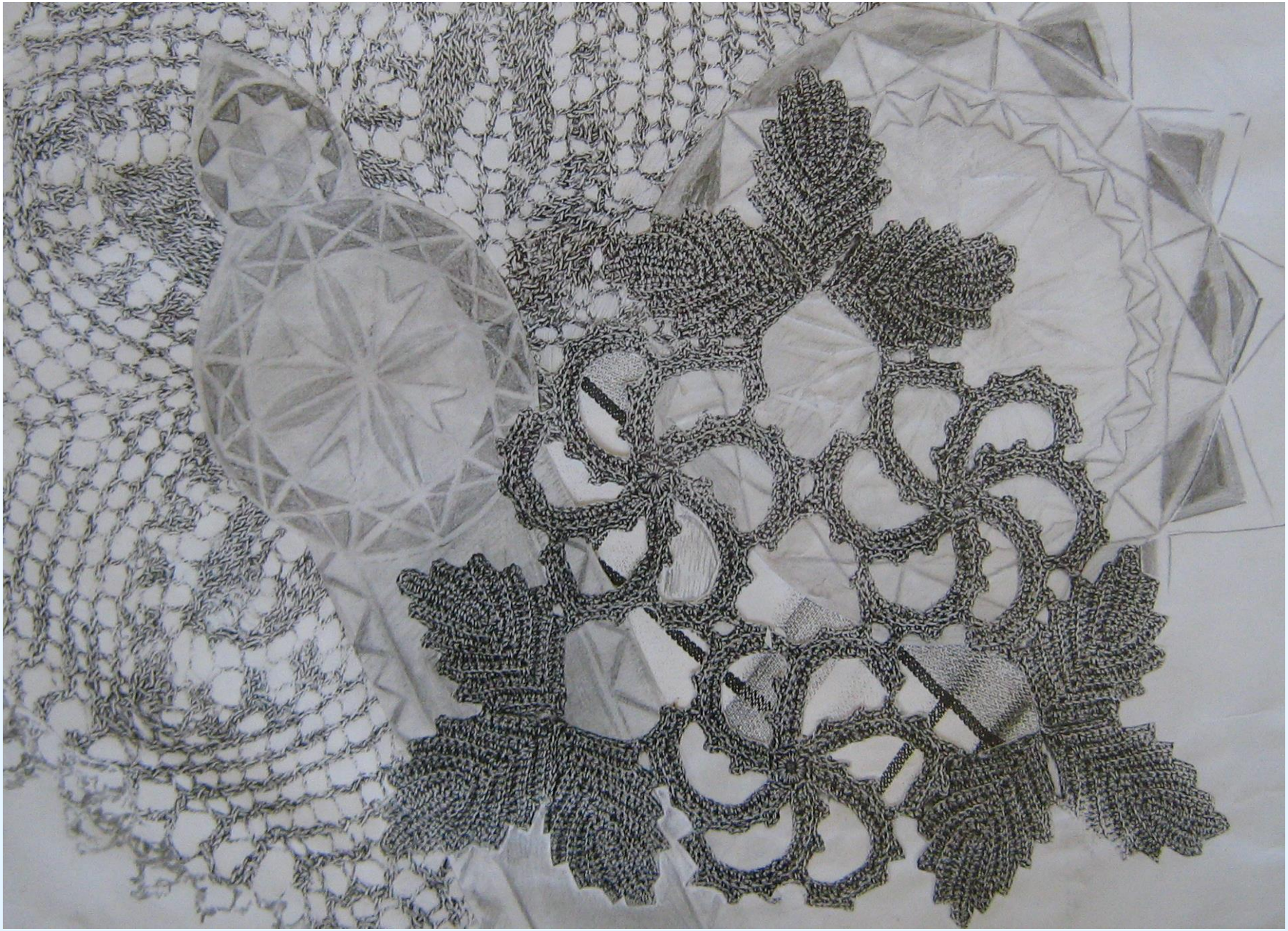

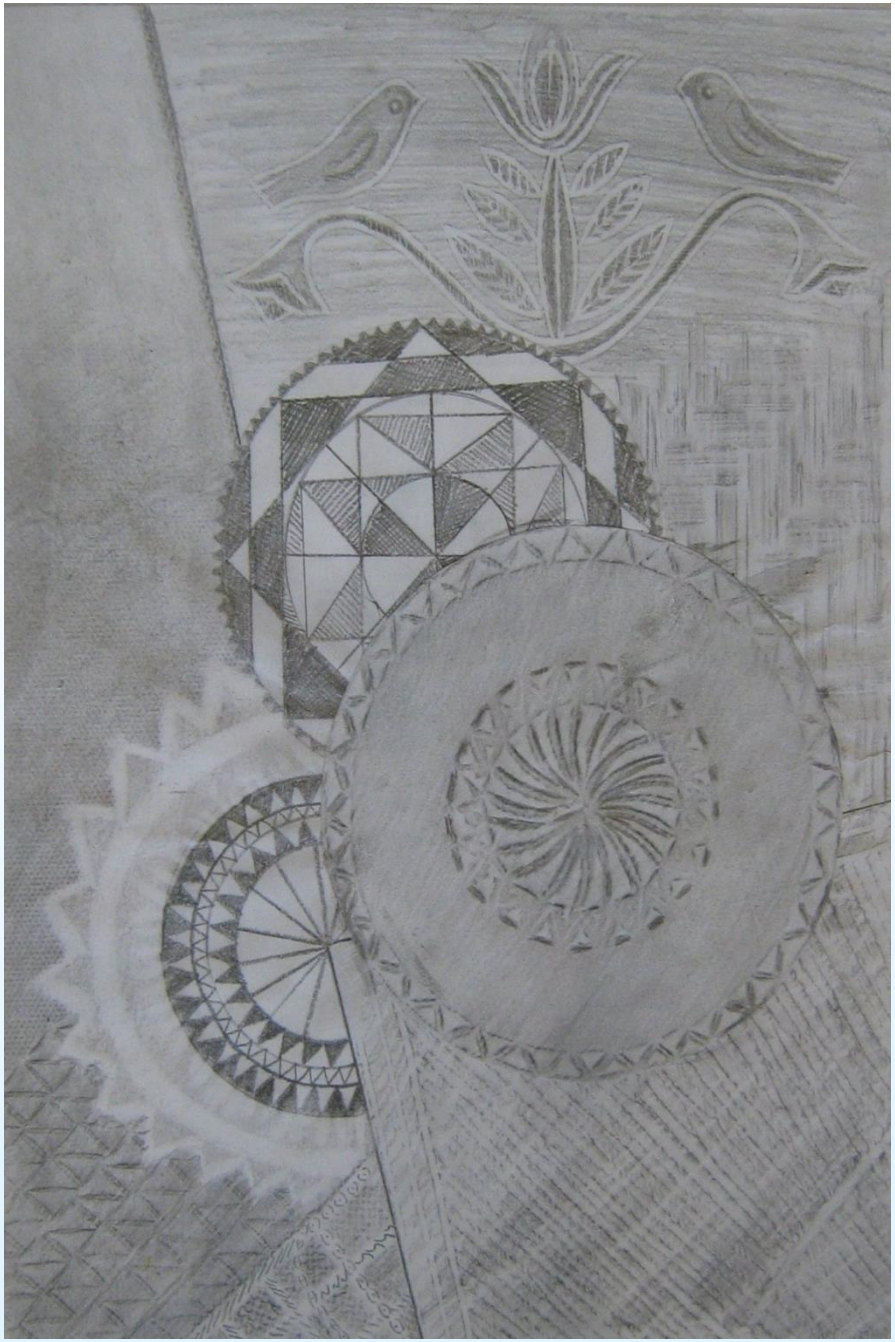

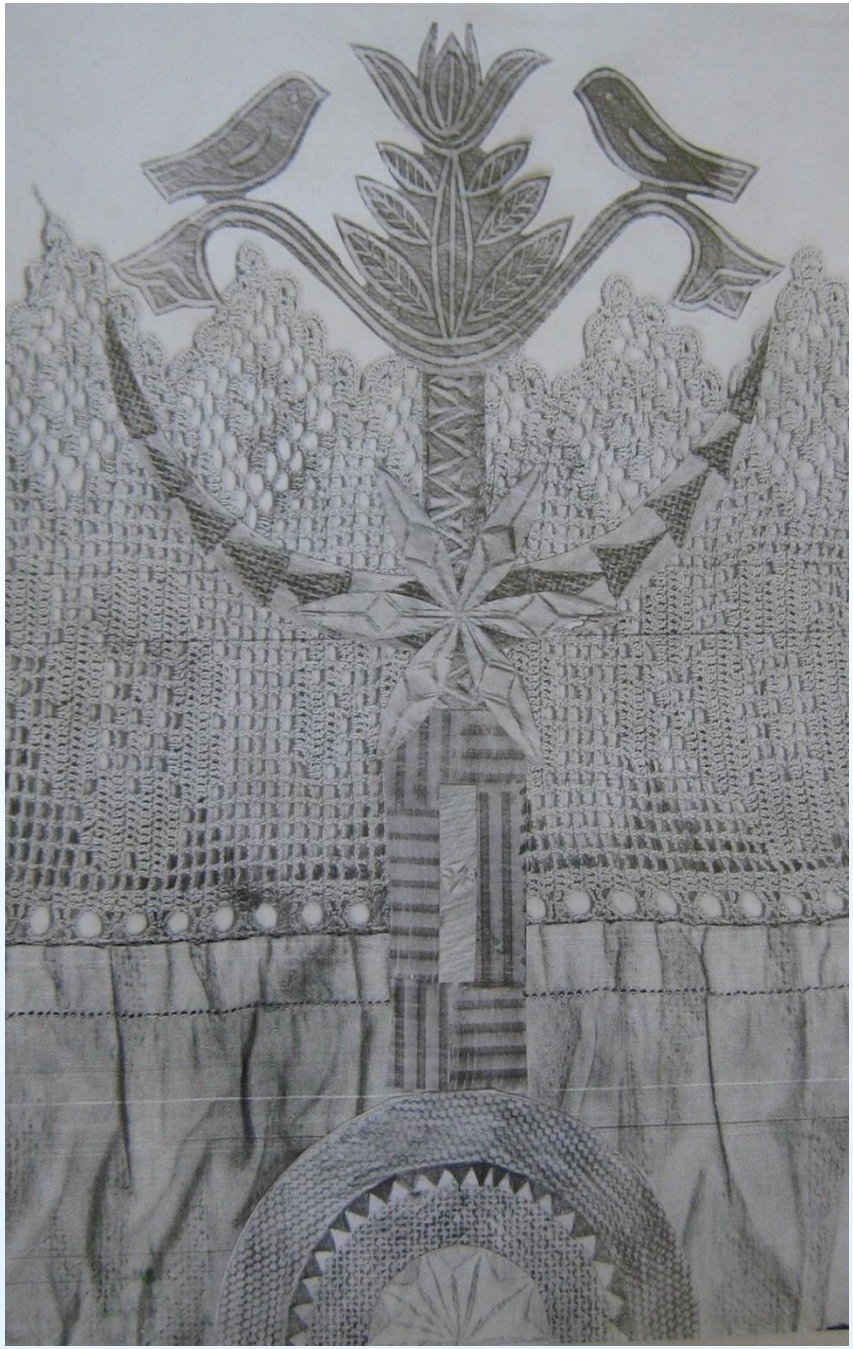

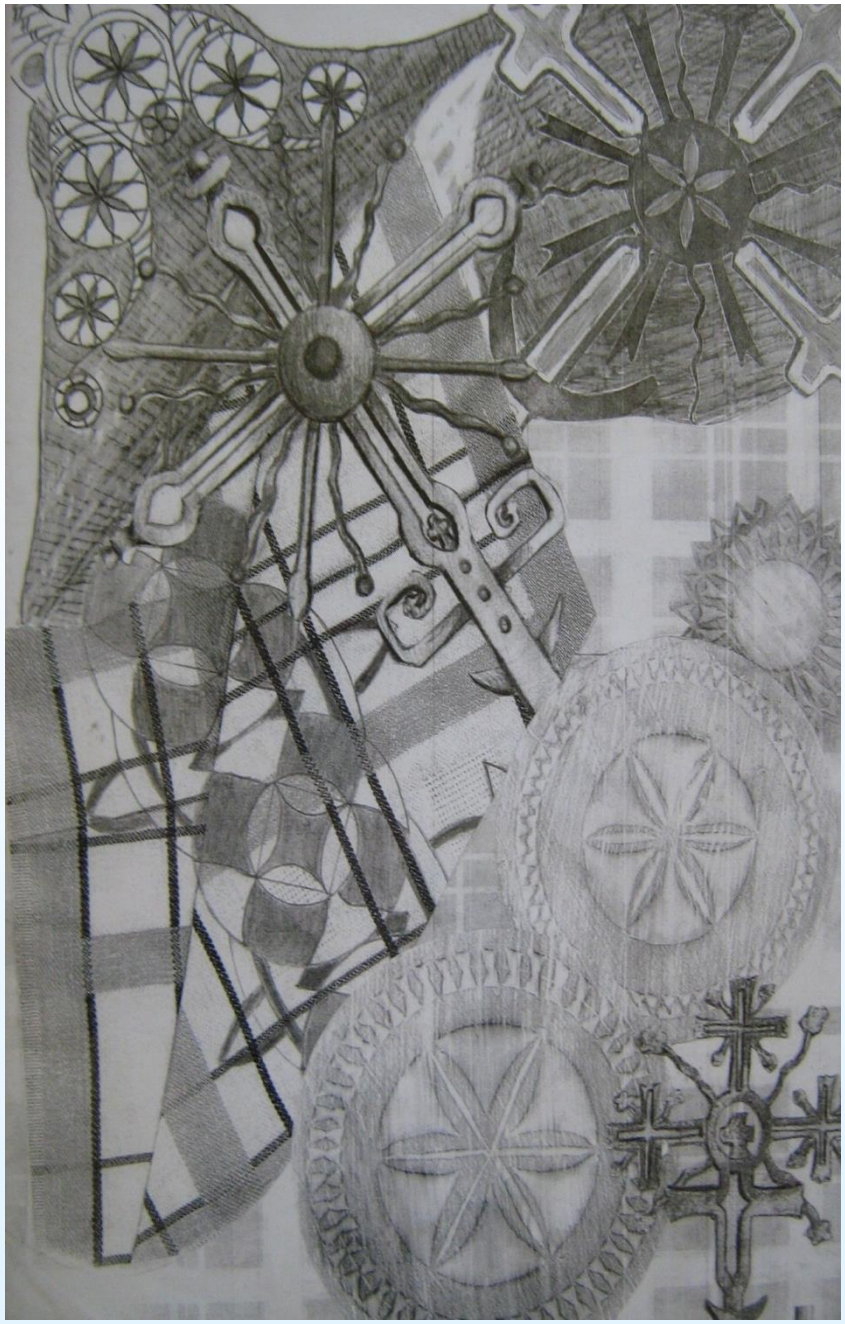

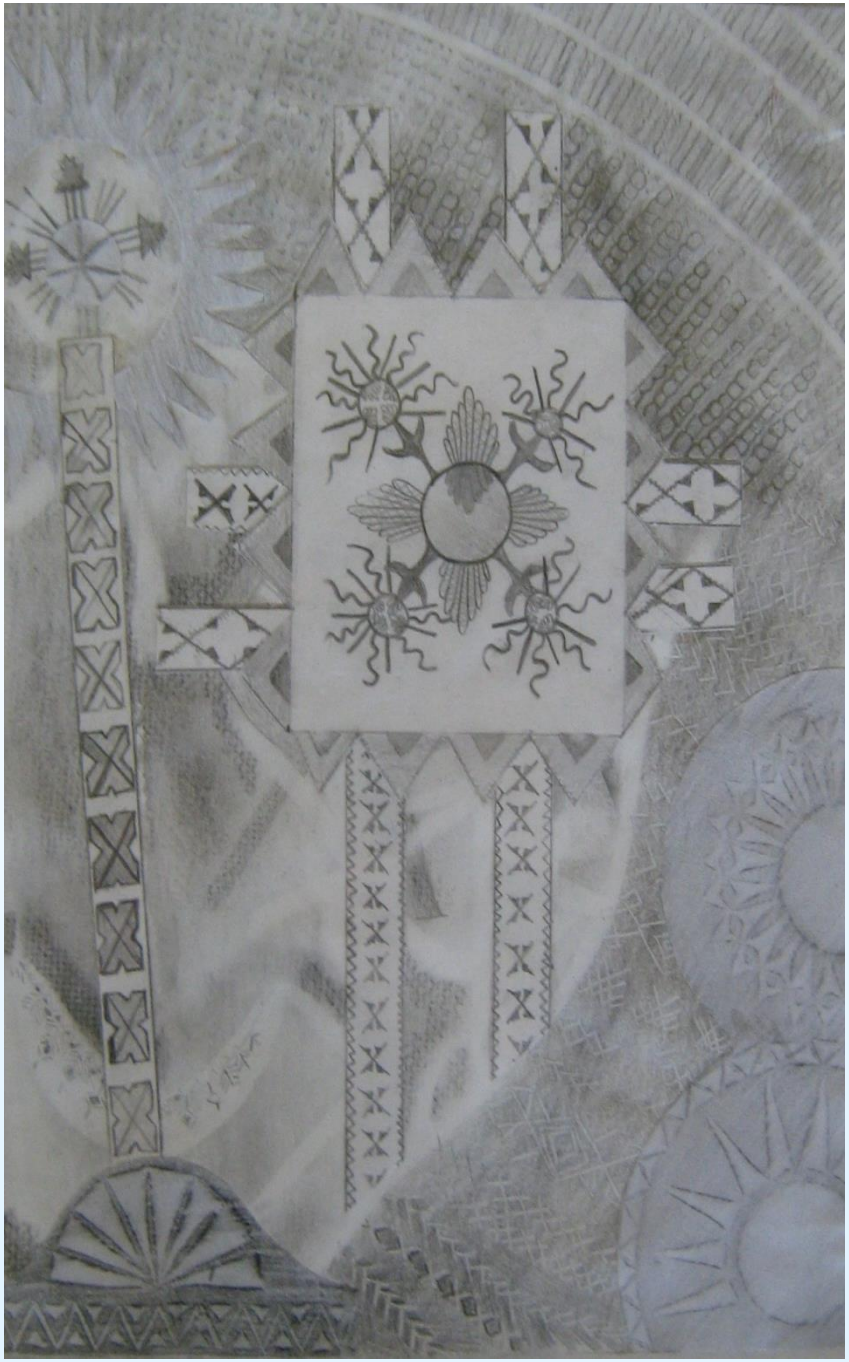

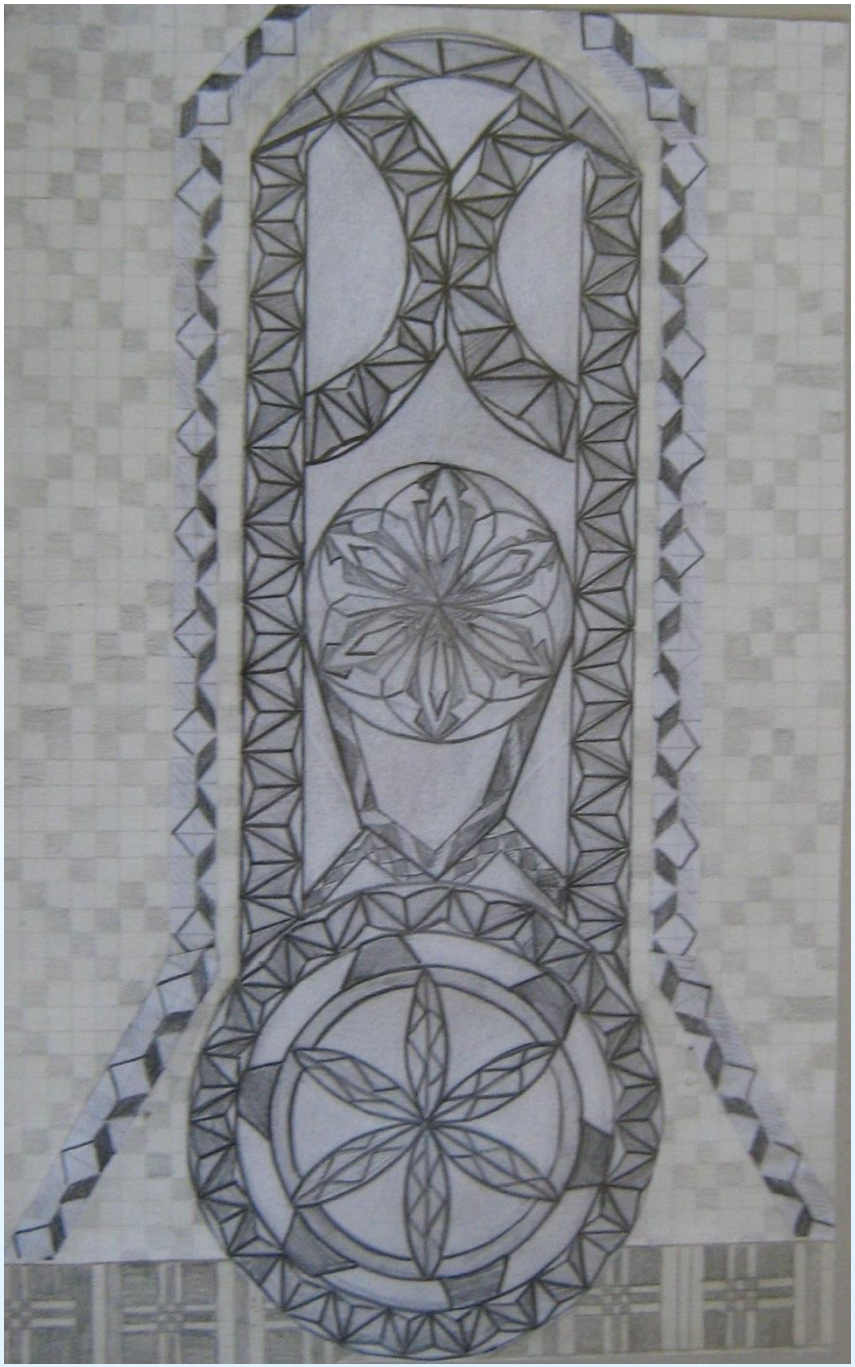

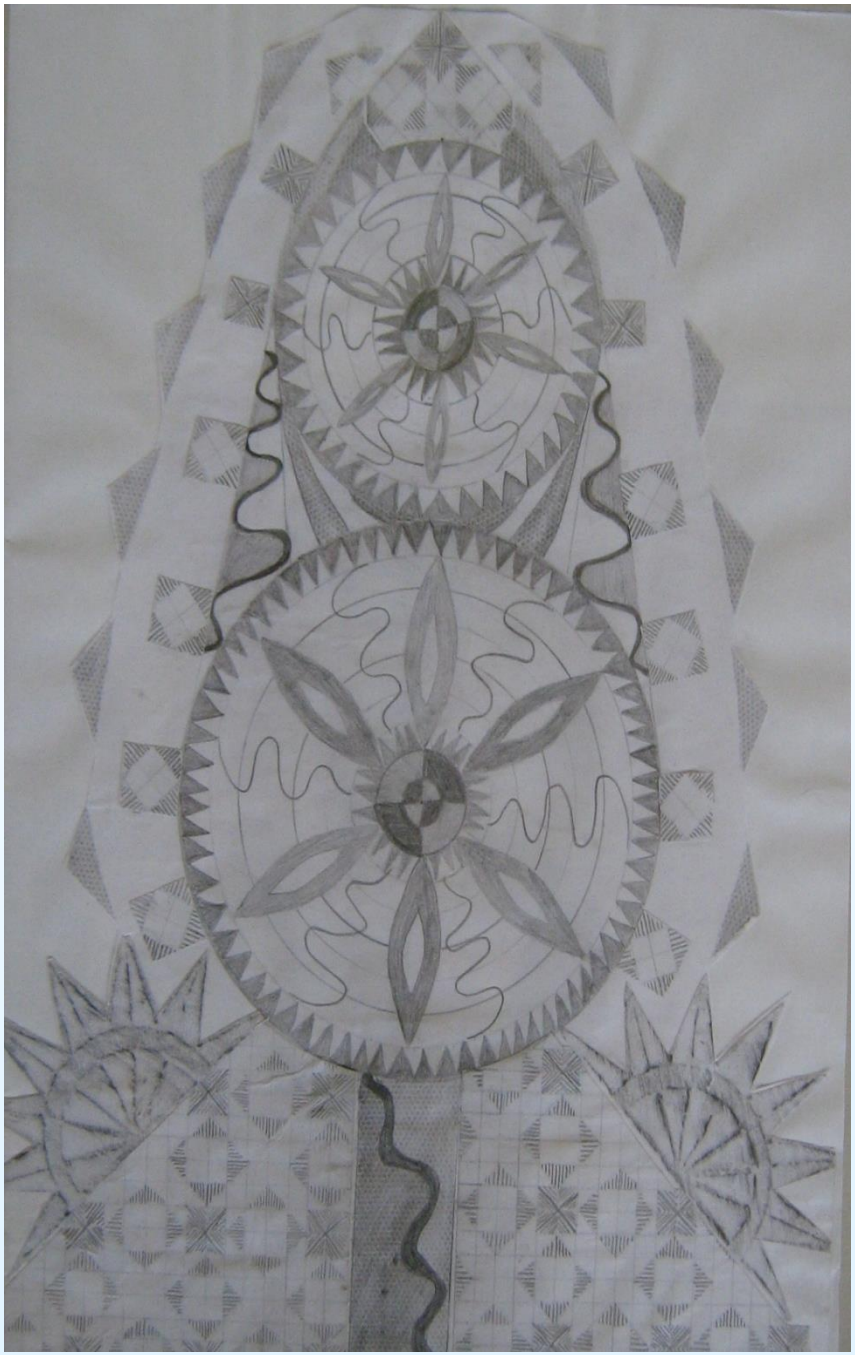

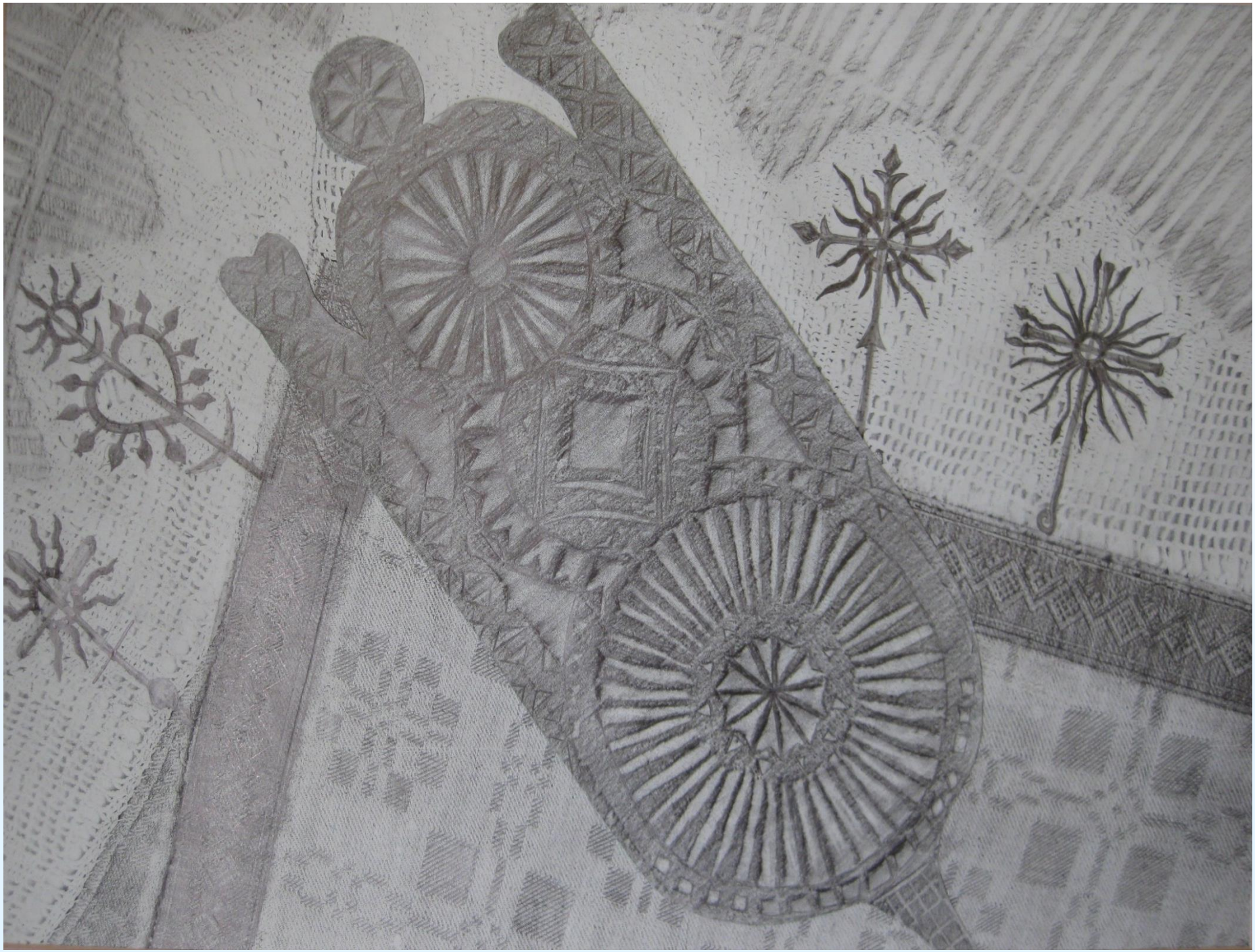

Naujas daikto gyvenimas

Interpretacija gyvybės medžio tema

Saulučių motyvai

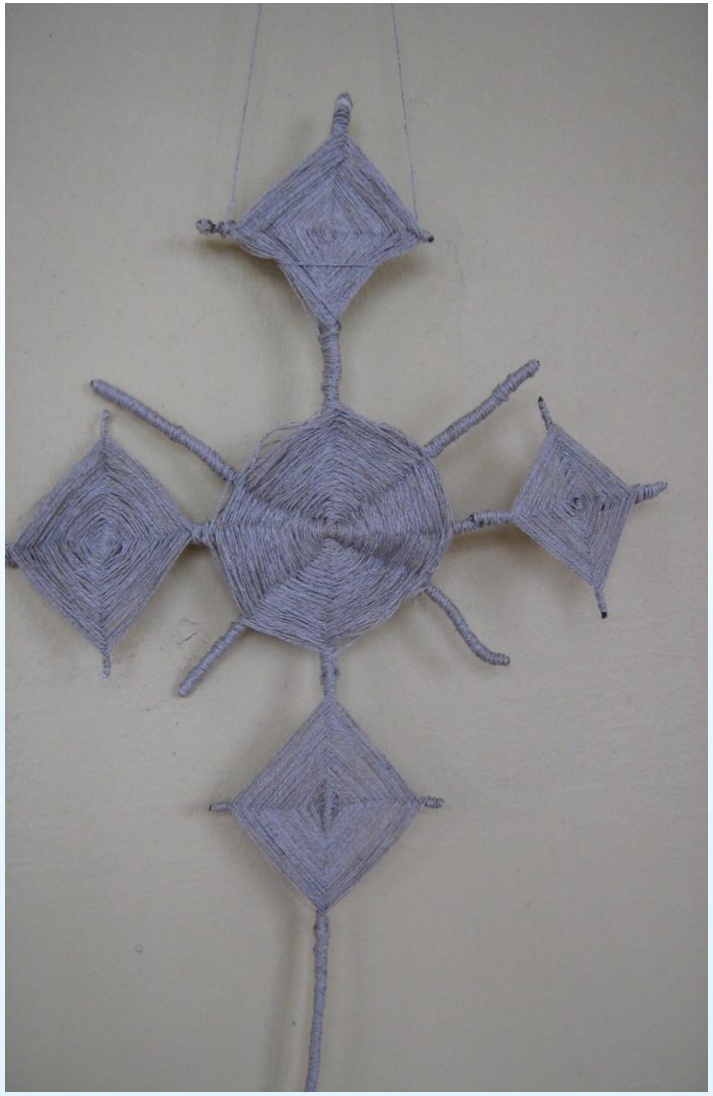

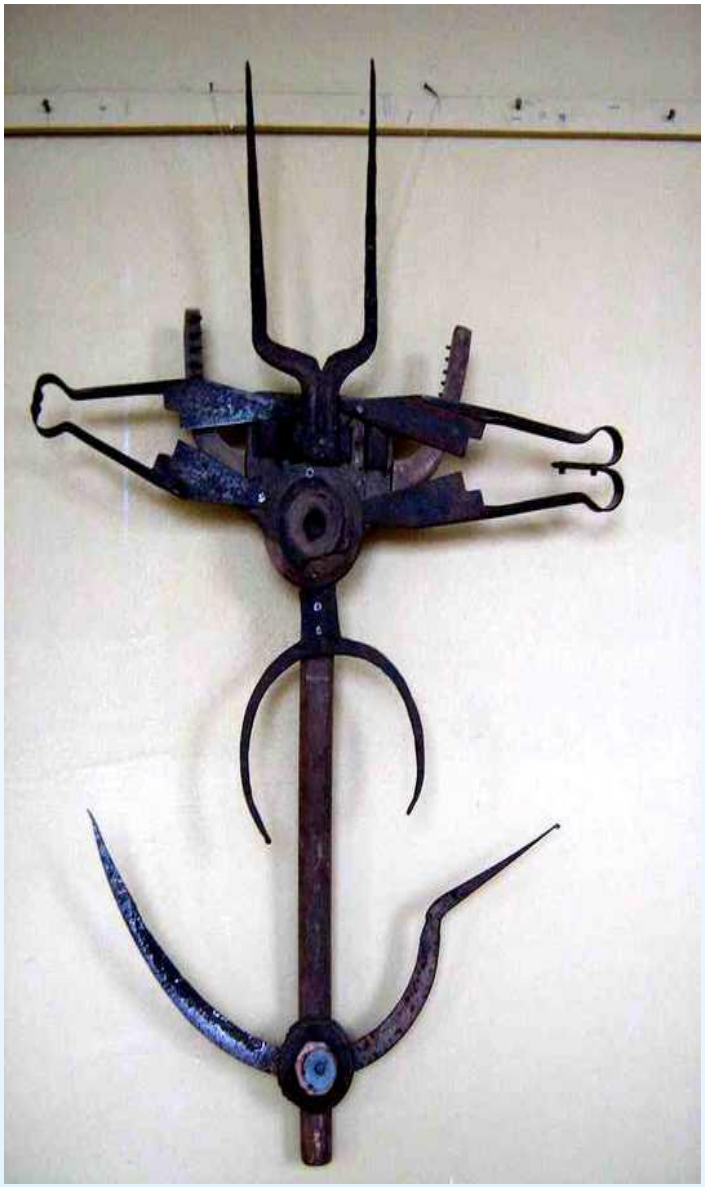

senelis sėdėjo...
tėvelis siuvo...
mamà lygino...
o aš juoš „mikeliau“
antram gyvenimui...
Nijolė Adamonienė

Tautinių švenčių dekoracijos

Freska ,, Mano Lietuva“ gimnazijos interjere

Pažintis su tautodaile

Juostų pynimo paslaptys

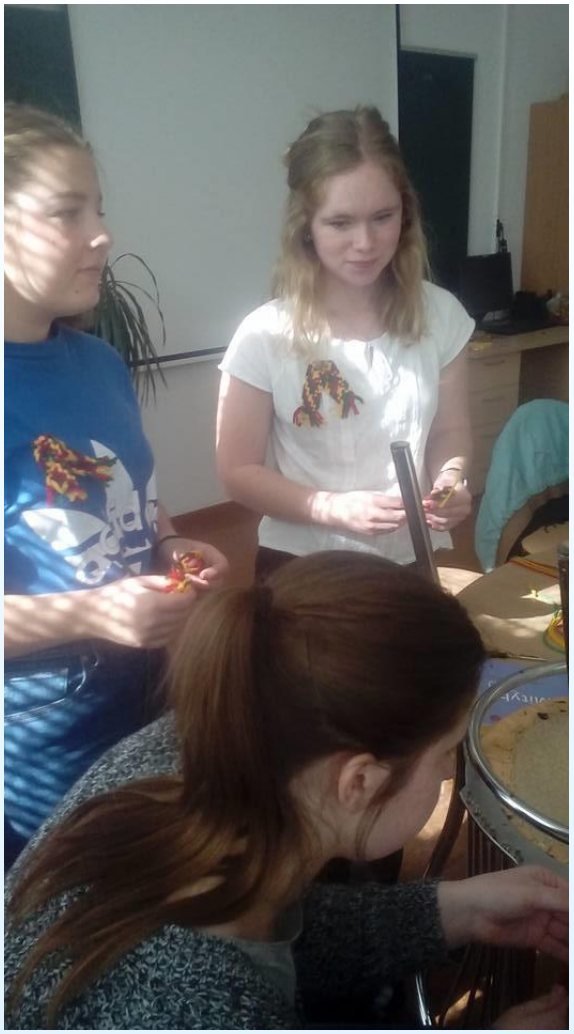

Svečiuose pas keramiką

Vienas malonumas velti vilną

Pačio rišta verba gražiausia

Drožti įdomu, bet sunku

Šviečiantys paveikslai miestelio šventei